

1 PLANTA BAIXA DO PAVIMENTO TÉRREO  
1 : 100

- PISO POLIDO
- REVESTIMENTO CERÂMICO
- SOLEIRA EM GRANITO
- QUADRO DE ACABAMENTOS - PISO  
1 : 20

- | TIPO DE ACABAMENTO | PAREDE INTERNA | PAREDE EXTERNA | TETO     |
|--------------------|----------------|----------------|----------|
| CHAPISCO           | SIM            | SIM            | SIM (BW) |
| EMB./MASSA ÚNICA   | NÃO            | SIM            | SIM (BW) |
| TEXTURA            | NÃO            | SIM            | SIM (BW) |
| MASSA CORRIDA      | NÃO            | NÃO            | NÃO      |
| REVEST. CERÂMICO   | SIM (BW)       | NÃO            | NÃO      |
- QUADRO DE ACABAMENTOS - PAREDES  
1 : 20

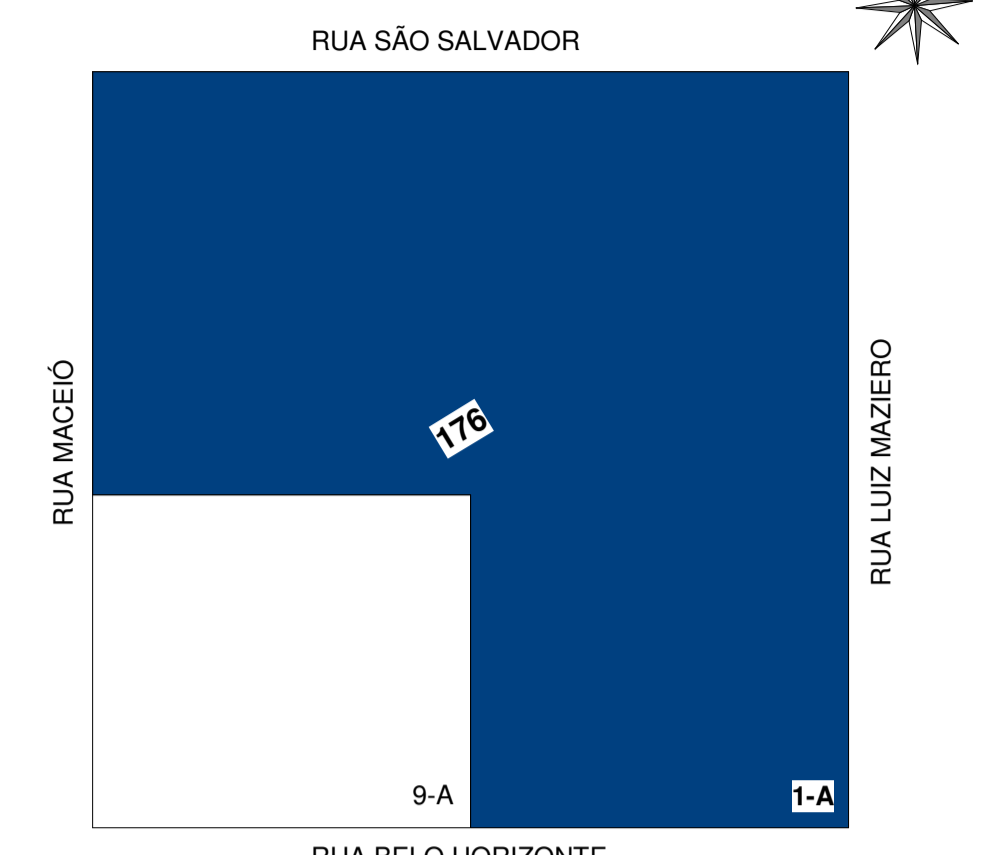

3 PLANTA DE LOCALIZAÇÃO  
1 : 1000

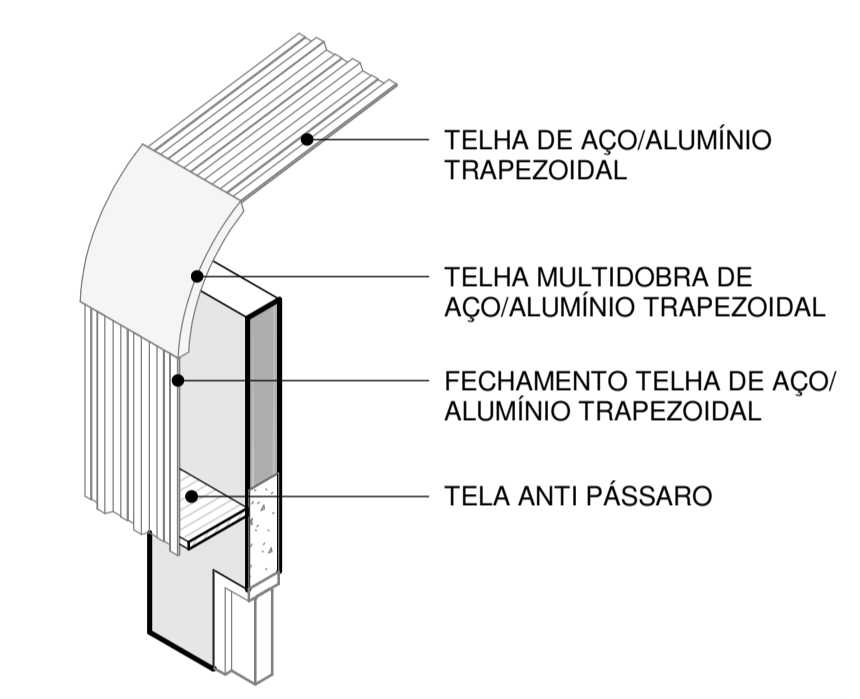

4 DETALHE - COBERTURA

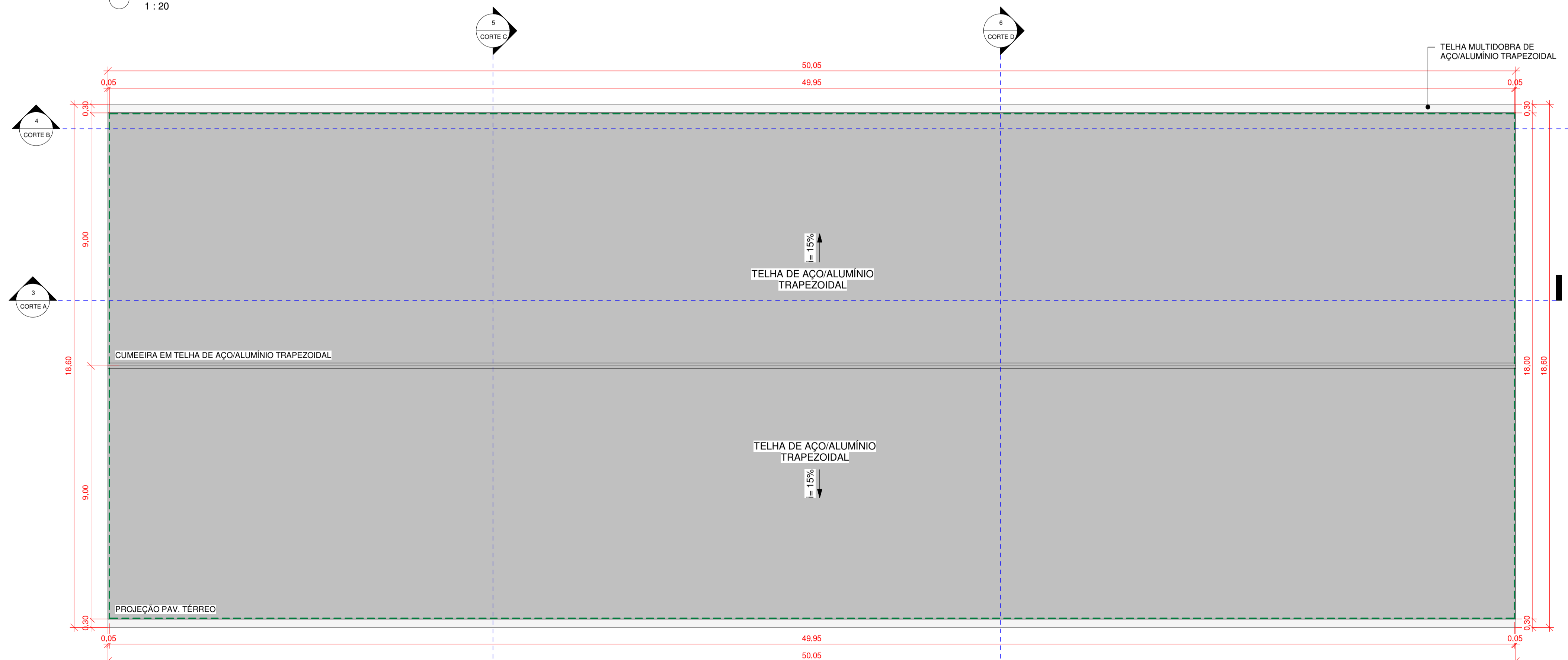

2 PLANTA DE COBERTURA  
1 : 100

QUADRO DE ESQUADRIAS - PORTAS					
UN	COD	DESCRIÇÃO	LARGURA	ALTURA	MATERIAL
8	P1	PORTA DE ABRIR - 1 FOLHA	0,900	2,100	ALUMÍNIO
10	P2	PORTÃO BIARTICULADO - 2 FOLHAS (VER DET.)	4,000	3,900	METÁLICO/AÇO
18					

QUADRO DE ESQUADRIAS - JANELAS						
UN	COD	DESCRIÇÃO	LARGURA	ALTURA	PEITORIL	MATERIAL
8	J1	JANELA BASCULANTE	0,800	0,500	2,000	AÇO COM VIDRO CANELADO
10	J2	JANELA BASCULANTE	2,000	1,000	2,000	AÇO COM VIDRO CANELADO
18						

## LEVANTAMENTO ARQUITETÔNICO

### EDIFICAÇÃO A CONSTRUIR

#### BARRACÃO INDUSTRIAL

APROVAÇÕES / OBSERVAÇÕES:

APROVADO

TECNICA EM EDIFICAÇÕES-CRT04- 03486316931- PR - PORTARIA 180/2022

ÁREA DO TERRENO: 7.800,00 m²	ÁREA A CONSTRUIR: 900,00 m²	ÁREA CONSTRUIDA E REGULADORA: -- m²	ÁREA TOTAL: 900,00 m²	COCIENTE DE APROVEITAMENTO: 0,115
TAXA DE OCUPAÇÃO: 11,53%	LOCALIDADE: RUA MACEIÓ		ÁREA IMPERMEÁVEL: 900,00 m²	
LOTE: 1-A	QUADRA: 176	BARRIO: SÃO LUCAS	CODIGO: CÉU AZUL - PR	TAXA DE PERMEABILIDADE: 88,46%

PROPRIETÁRIO: <b>MUNICÍPIO DE CÉU AZUL</b> CNPJ: 76.206.473/0001-01	PROJETO: <b>GIAN CARLOS BORTOLINI VALLI</b> ENGENHEIRO CIVIL CREA-PR 163755/D
---	---

ÁREA: 900,00 m²	CONTEÚDO: PLANTA BAIXA PAV. TÉRREO PLANTA DE COBERTURA PLANTA DE LOCALIZAÇÃO	FORMATO: A1
ESCALA: INDICADA		PRANCHA: 01 / 04
DATA: JULHO/2023		

A APROVAÇÃO DO PRESENTE PROJETO PERANTE A PREFEITURA NÃO RECONHECE A PROPRIEDADE DO IMÓVEL.



1 ELEVÇÃO FRONTAL - RUA MACEIÓ  
1 : 100



2 ELEVÇÃO FUNDOS  
1 : 100

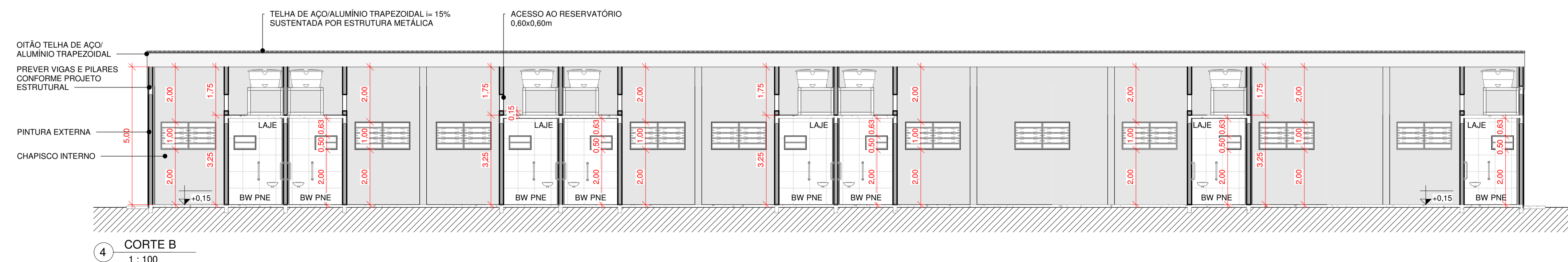
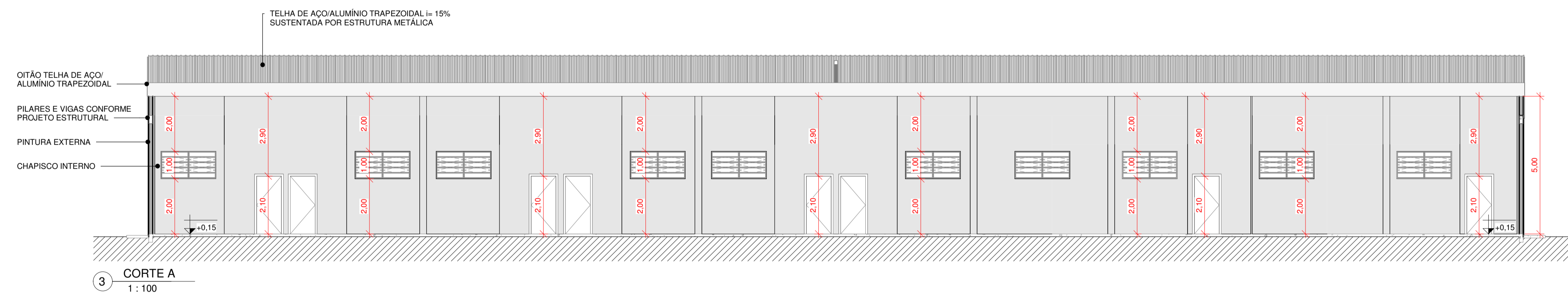
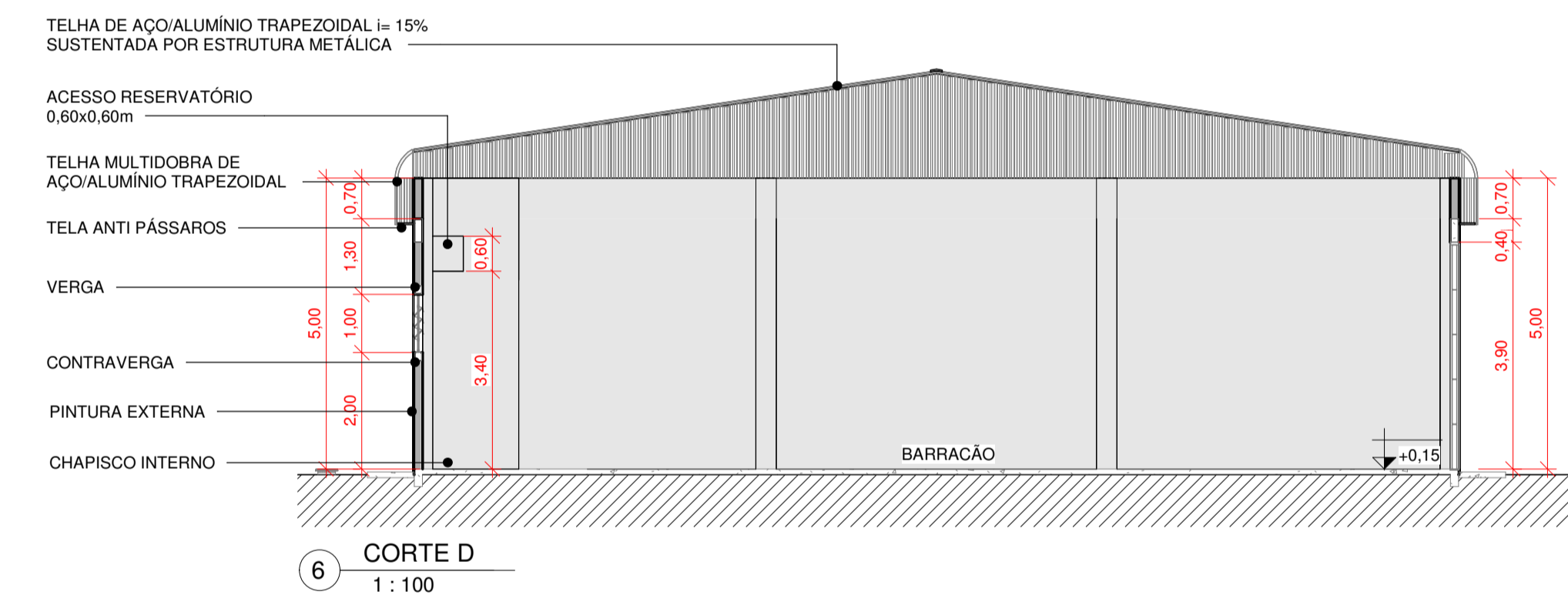
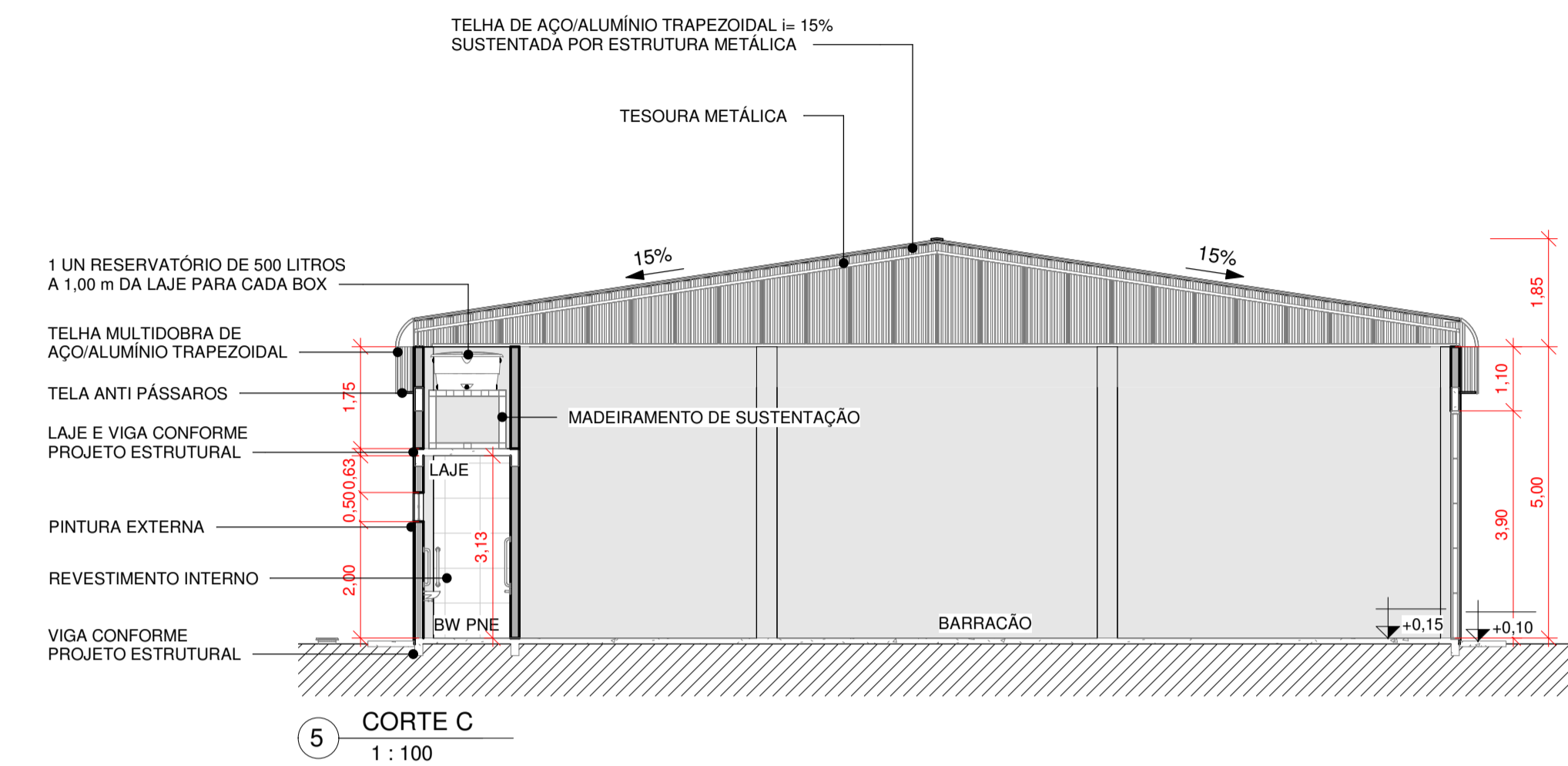

## LEVANTAMENTO ARQUITETÔNICO

### EDIFICAÇÃO A CONSTRUIR

#### BARRACÃO INDUSTRIAL

**APROVAÇÕES / OBSERVAÇÕES:**

APROVADO

TECNICA EM EDIFICAÇÕES-CRT04- 03486316931- PR - PORTARIA 180/2022

ÁREA DO TERRENO: <b>7.800,00 m<sup>2</sup></b>	ÁREA A CONSTRUIR: <b>900,00 m<sup>2</sup></b>	ÁREA CONTRIBUÍVEL REGULADORA: <b>-- m<sup>2</sup></b>	ÁREA TOTAL: <b>900,00 m<sup>2</sup></b>	COCIENTE DE APROVEITAMENTO: <b>0,115</b>
TAXA DE OCUPAÇÃO: <b>11,53%</b>	LOCALIDADE: <b>RUA MACEIÓ</b>	ÁREA DISPONÍVEL: <b>900,00 m<sup>2</sup></b>		
LOTE: <b>1-A</b>	QUADRA: <b>176</b>	BARRIO: <b>SÃO LUCAS</b>	CODIGO: <b>CÉU AZUL - PR</b>	TAXA DE PERMEABILIDADE: <b>88,46%</b>

<b>PROPRIETÁRIO:</b>  MUNICÍPIO DE CÉU AZUL CNPJ: 76.206.473/0001-01	<b>PROJETO:</b>  GIAN CARLOS BORTOLINI VALLI ENGENHEIRO CIVIL CREA-PR 163755/D
---	---

ÁREA: <b>900,00 m<sup>2</sup></b>	CONTEÚDO: <b>ELEVAÇÕES CORTES</b>	FORMATO: <b>A1</b>
ESCALA: <b>INDICADA</b>		PRANCHA: <b>02 / 04</b>
DATA: <b>JULHO/2023</b>		

A APROVAÇÃO DO PRESENTE PROJETO PERANTE A PREFEITURA NÃO RECONHECE A PROPRIEDADE DO IMÓVEL.

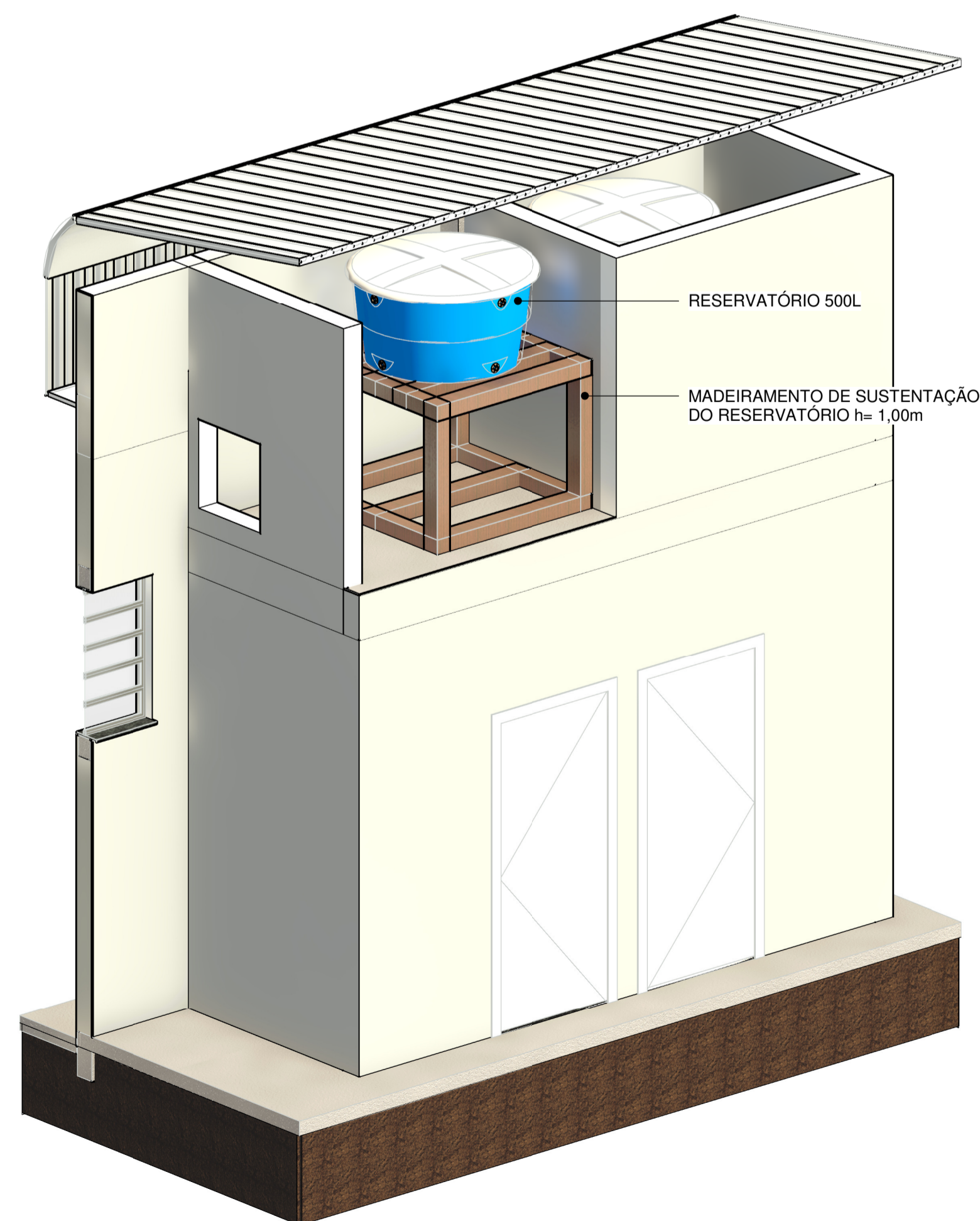
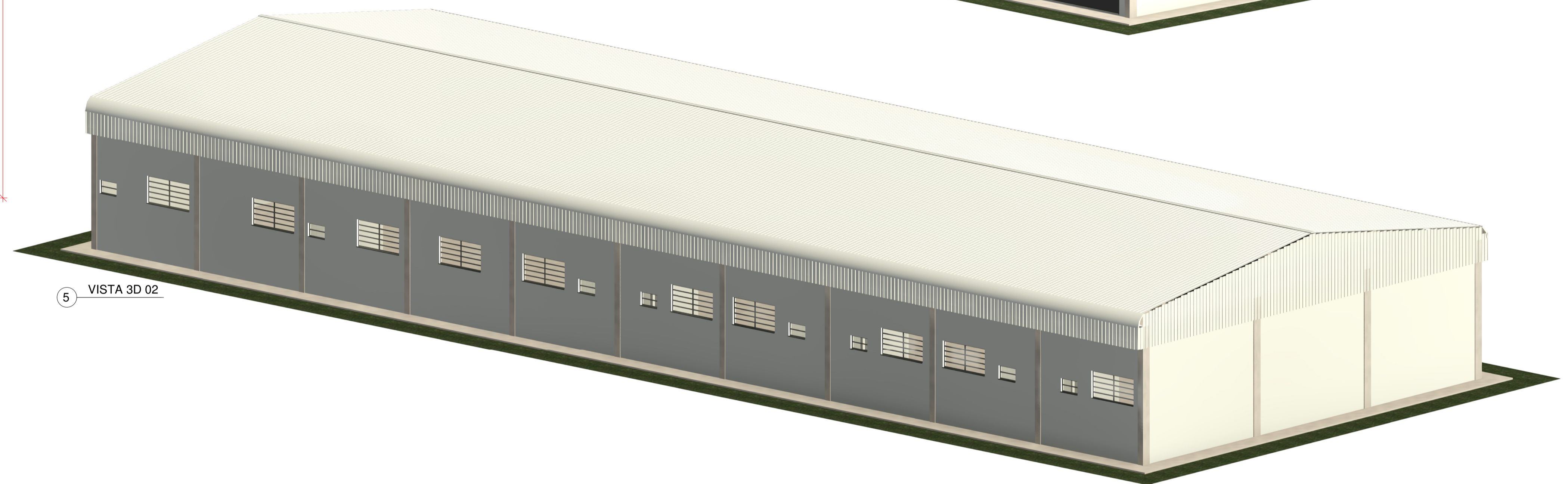
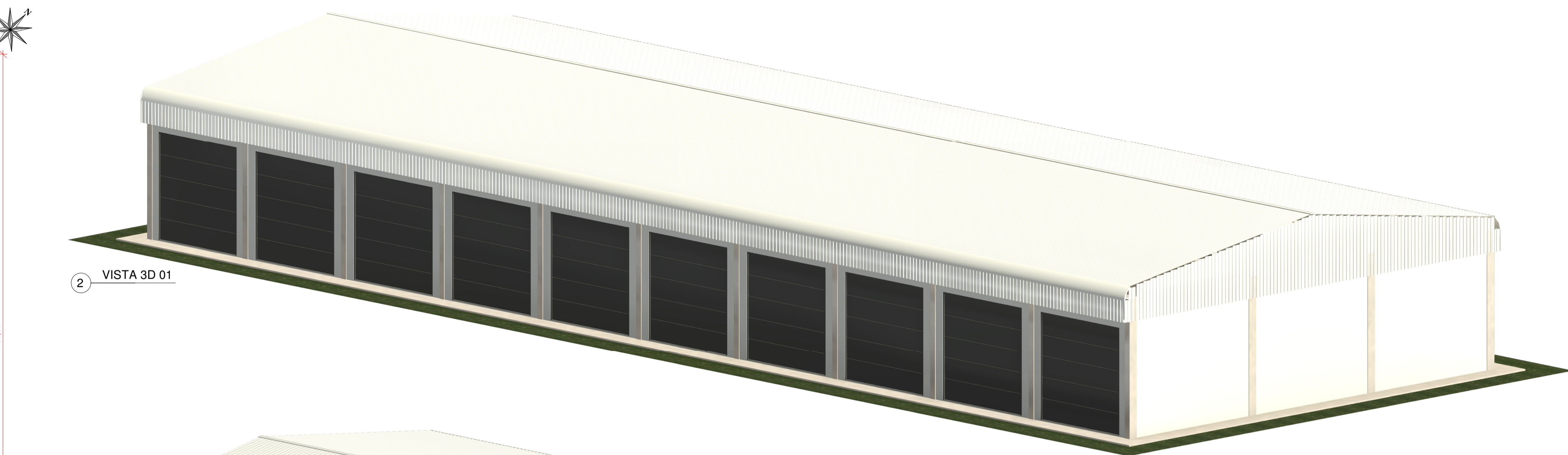
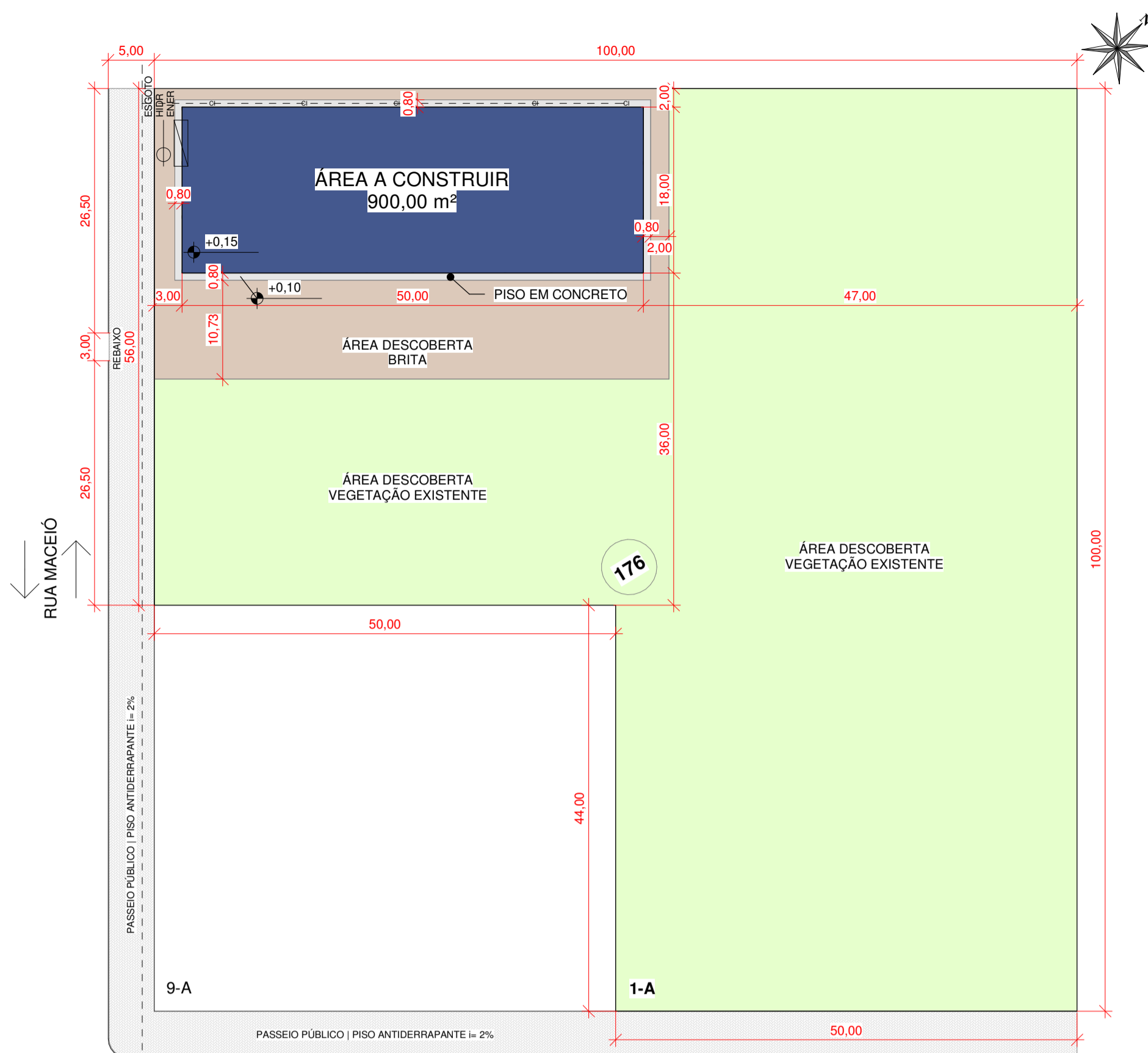

SANITÁRIO ACESSÍVEL  
INSTALAR BARRAS DE APOIO, LOUÇAS E  
ACESSÓRIOS CONFORME NBR 9050/20

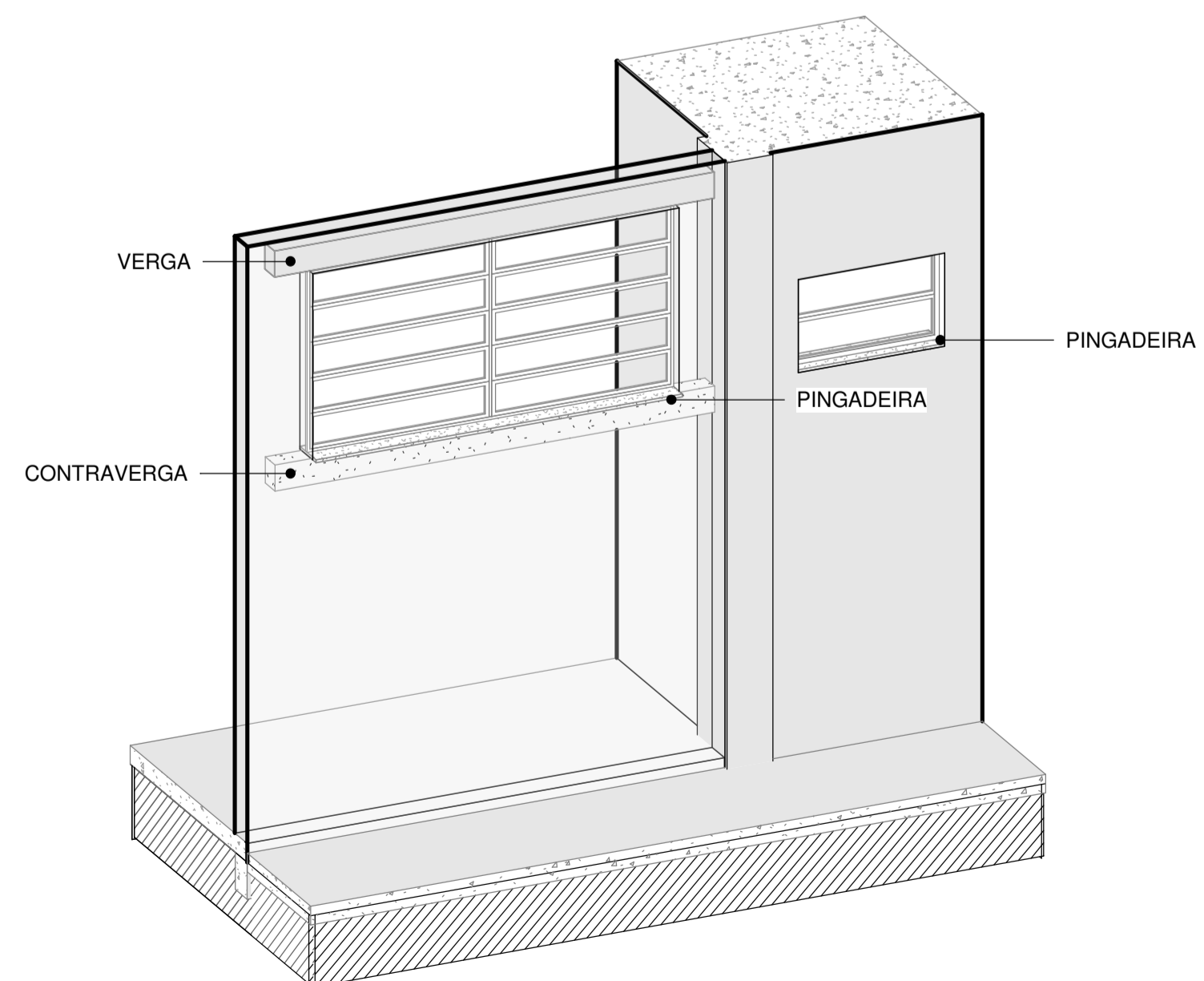
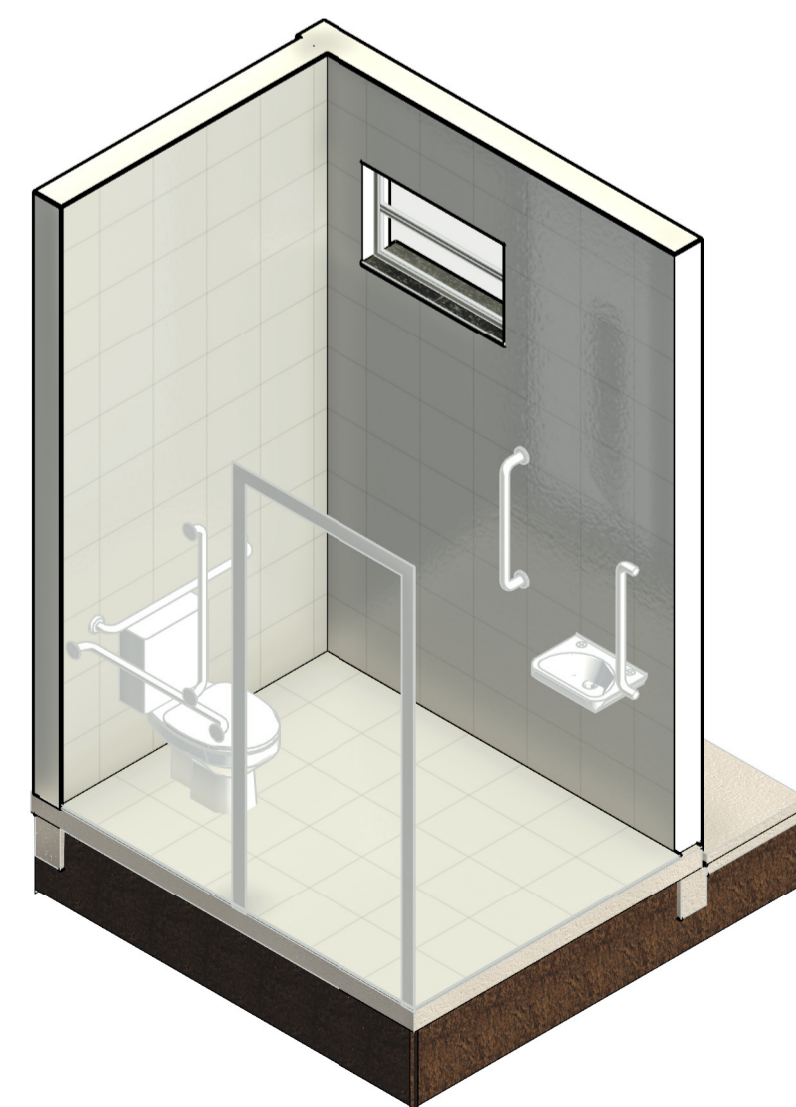

## LEVANTAMENTO ARQUITETÔNICO

### EDIFICAÇÃO A CONSTRUIR

BARRACÃO INDUSTRIAL

APROVAÇÕES / OBSERVAÇÕES:



APROVADO

TECNICA EM EDIFICAÇÕES-CRT04- 03486316931- PR - PORTARIA 180/2022

ÁREA DO TERRENO: 7.800,00 m <sup>2</sup>	ÁREA A CONSTRUIR: 900,00 m <sup>2</sup>	ÁREA CONSTRUTIVA E REGULADORA: -- m <sup>2</sup>	ÁREA TOTAL: 900,00 m <sup>2</sup>	COCFICIENTE DE APROVEITAMENTO: 0,115
TAXA DE OCUPAÇÃO: 11,53%	LOGADOURO: RUA MACEIÓ	ÁREA IMPERMEÁVEL: 900,00 m <sup>2</sup>		
LOTE: 1-A	QUADRA: 176	BARRIO: SÃO LUCAS	CODIGO: CÉU AZUL - PR	TAXA DE PERMEABILIDADE: 88,46%

PROPRIETÁRIO:  MUNICÍPIO DE CÉU AZUL CNPJ: 76.206.473/0001-01	PROJETO:  GIAN CARLOS BORTOLINI VALLI ENGENHEIRO CIVIL CREA-PR 163755/D
--	--

ÁREA: 900,00 m <sup>2</sup>	CONTEUDO: PLANTA DE IMPLANTAÇÃO DETALHES VISTA 3D	FORMATO: A1
ESCALA: INDICADA		PRANCHA: 03 / 04
DATA: JULHO/2023		

A APROVAÇÃO DO PRESENTE PROJETO PERANTE A PREFEITURA NÃO RECONHECE A PROPRIEDADE DO IMÓVEL.

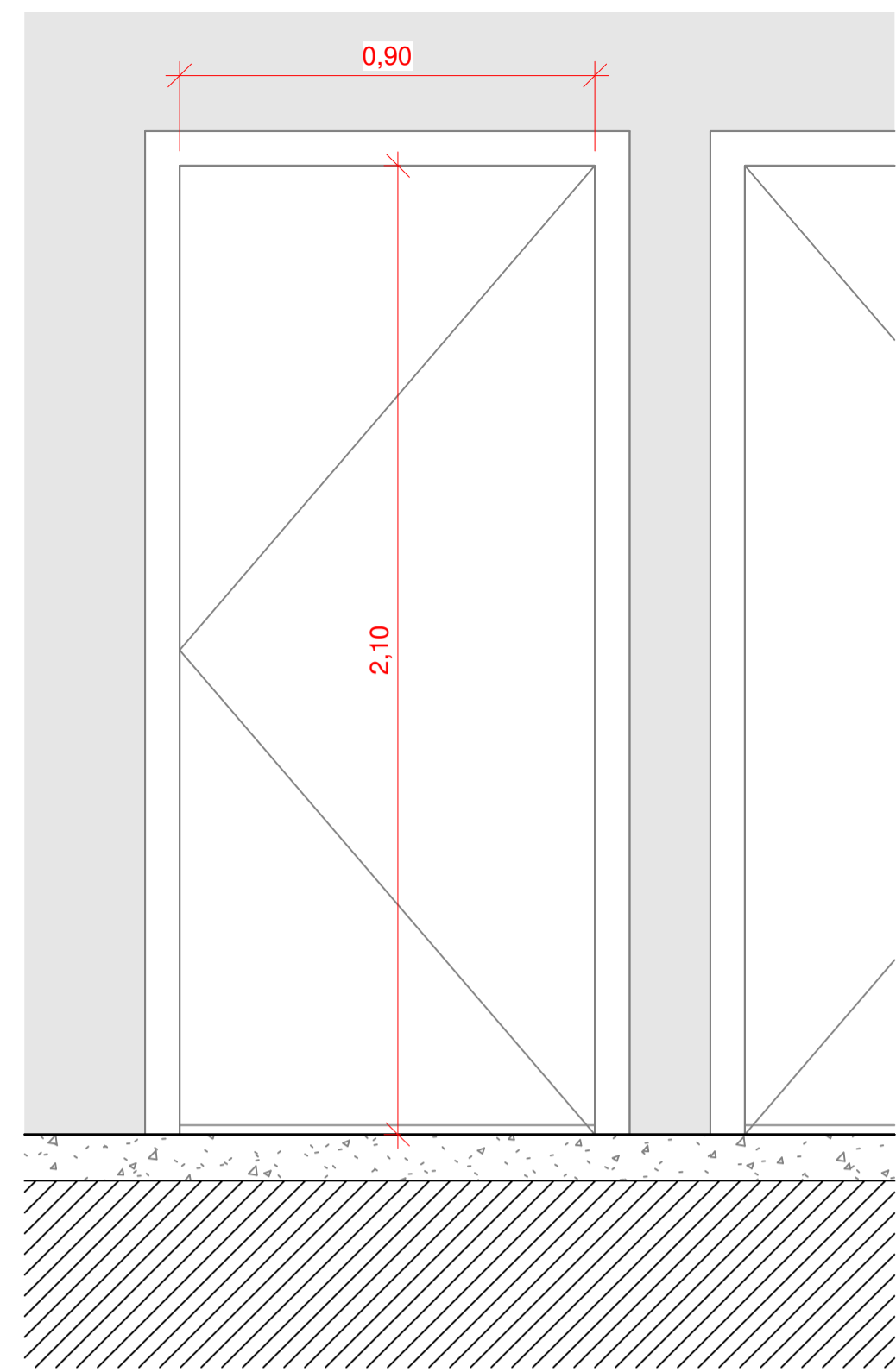

3 COD P1  
1 : 20

MODELO DE PORTÃO BIARTICULADO 2 FOLHAS

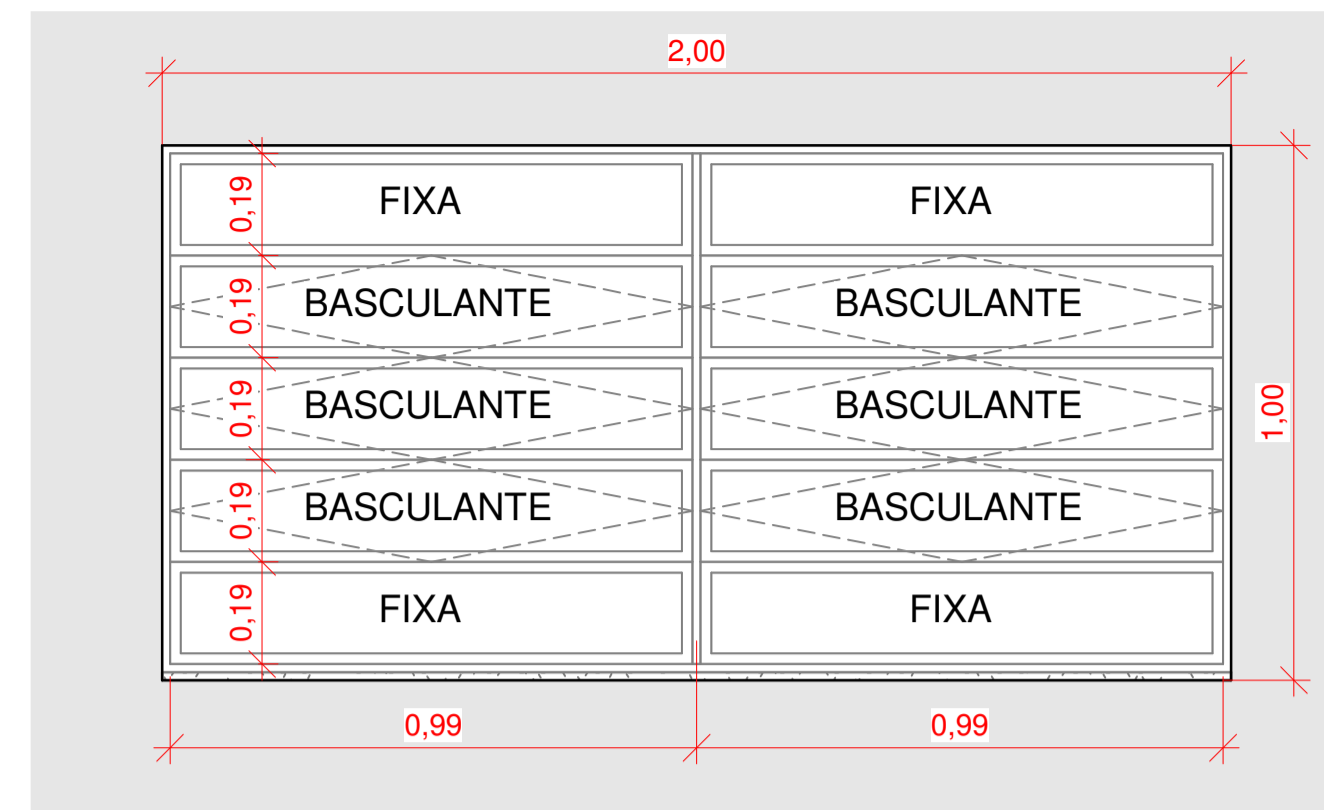
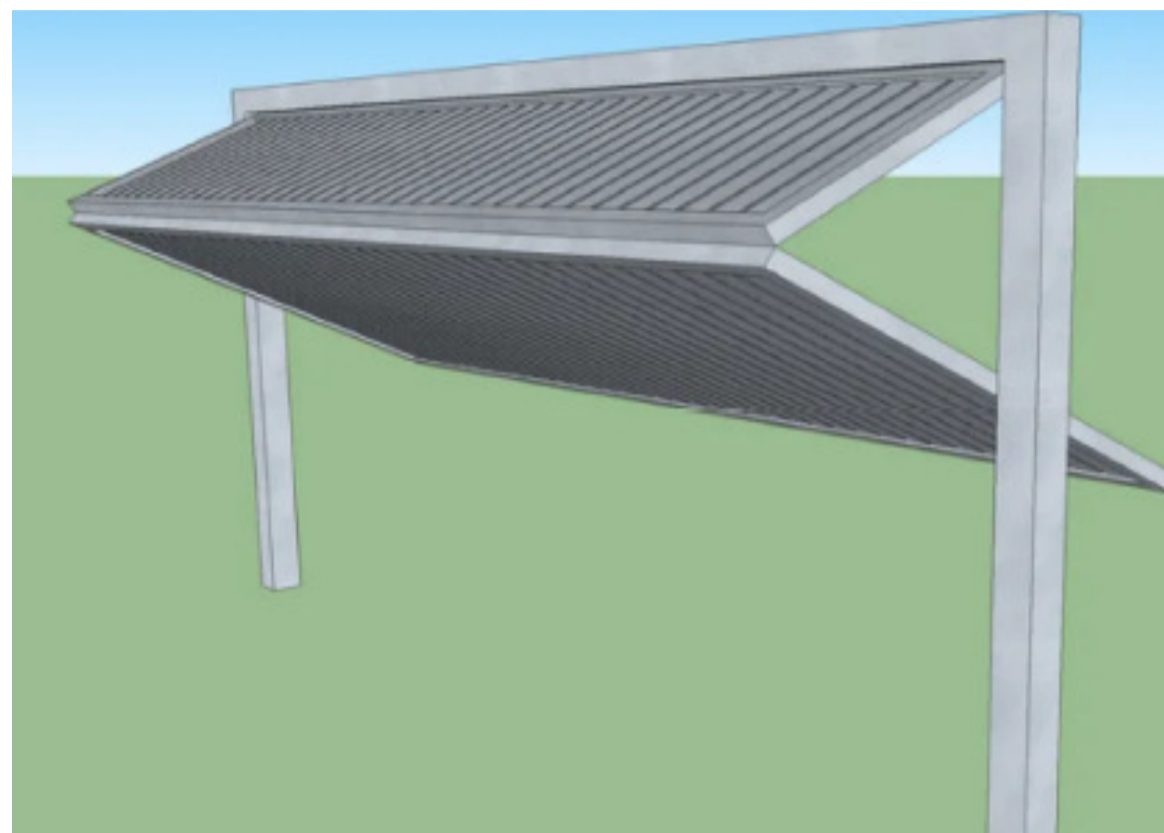

2 COD J2  
1 : 20

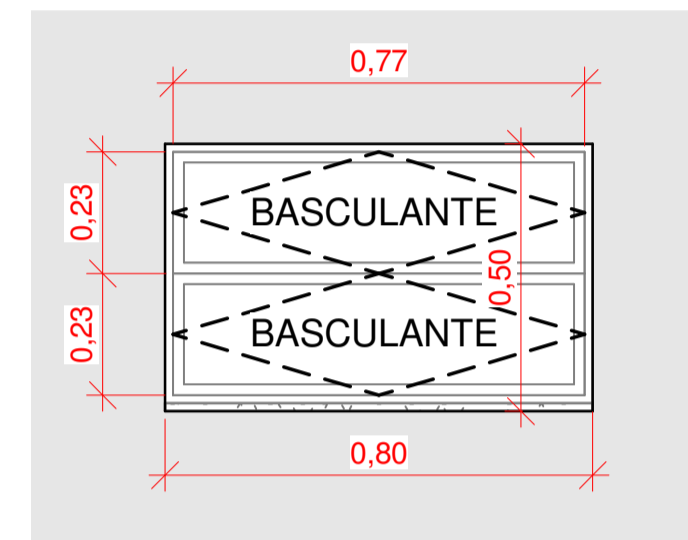

1 COD J1  
1 : 20

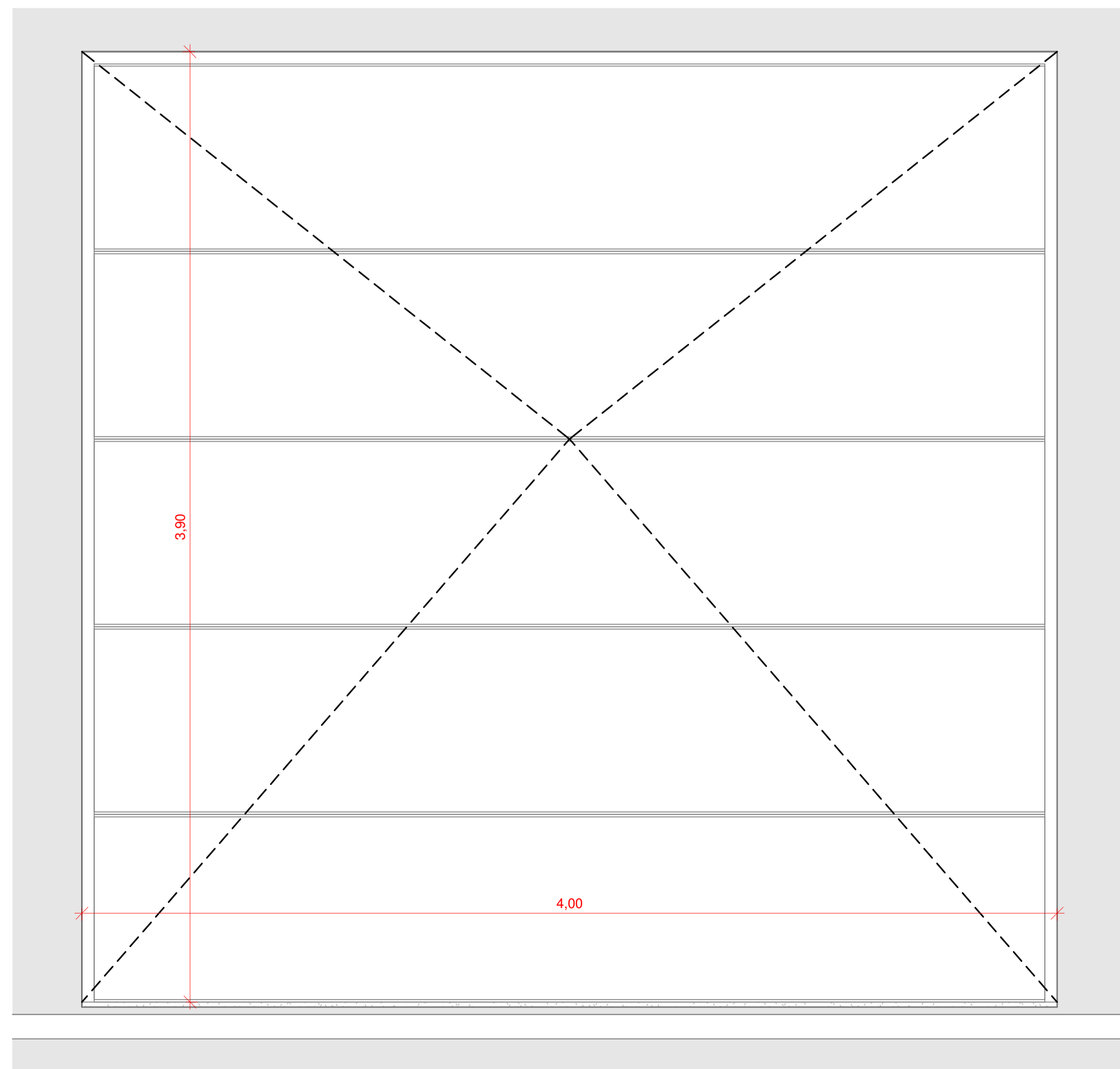

4 COD P2  
1 : 20

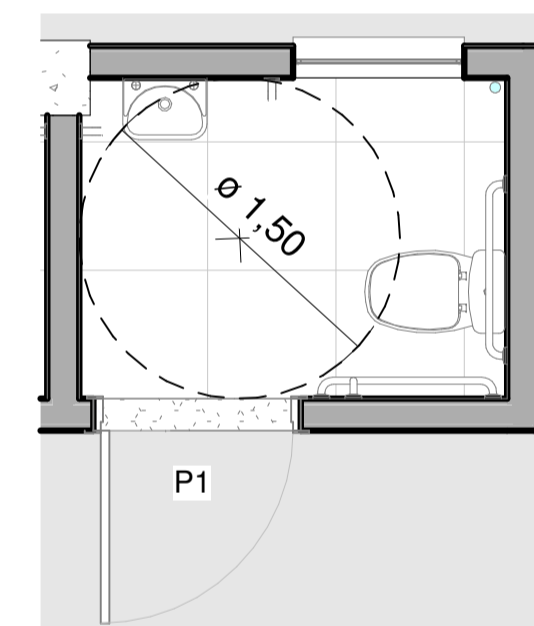

5 DETALHE - BW PNE  
1 : 50

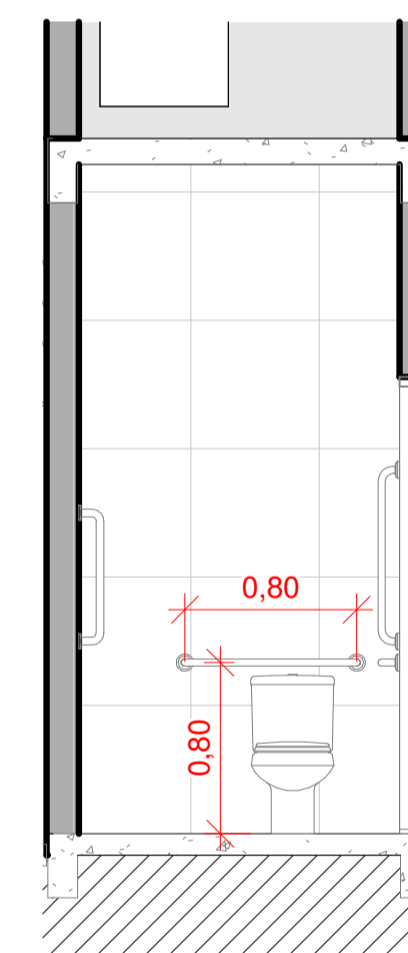

7 CORTE 2 - BW PNE  
1 : 50

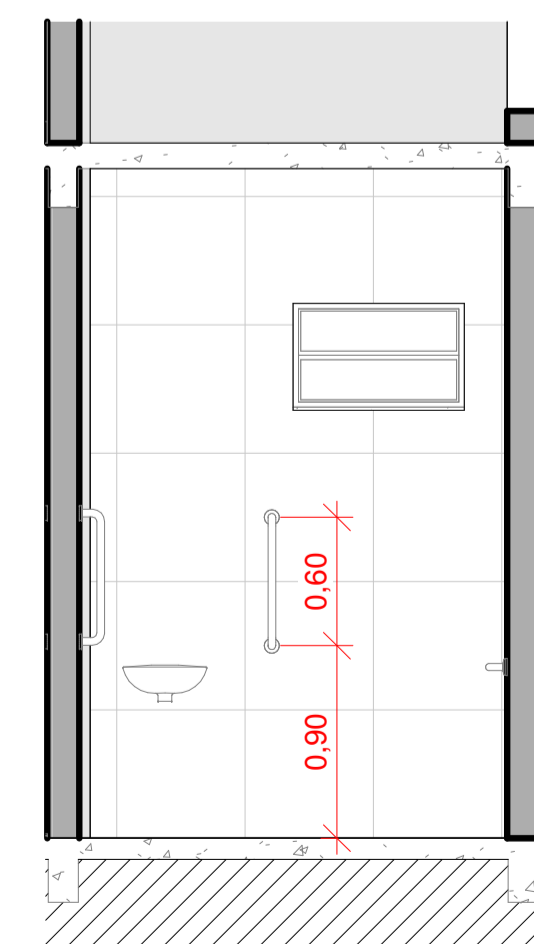

6 CORTE 1 - BW PNE  
1 : 50

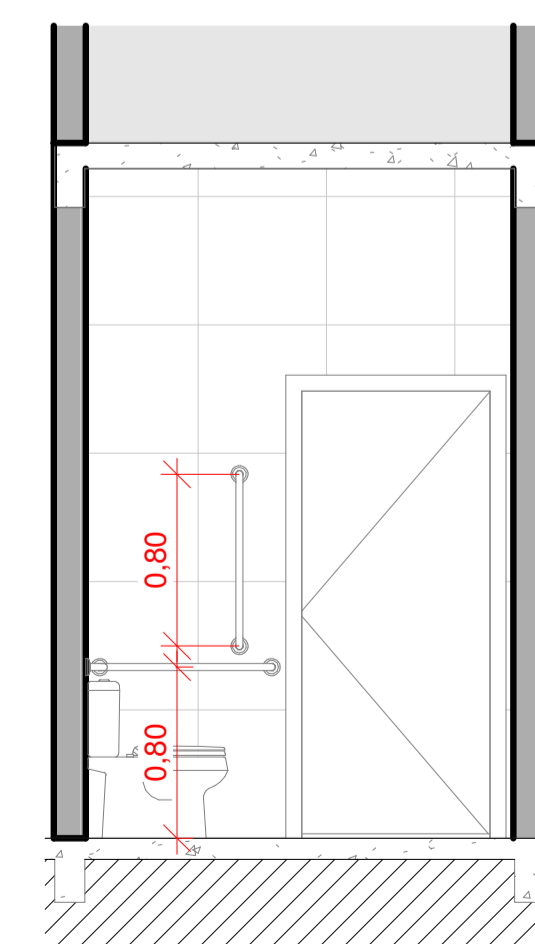

8 CORTE 3 - BW PNE  
1 : 50

QUADRO DE ESQUADRIAS - PORTAS

UN	COD	DESCRIÇÃO	LARGURA	ALTURA	MATERIAL
8	P1	PORTA DE ABRIR - 1 FOLHA	0,900	2,100	ALUMÍNIO
10	P2	PORTÃO BIARTICULADO - 2 FOLHAS (VER DET.)	4,000	3,900	METÁLICO/AÇO
18					

QUADRO DE ESQUADRIAS - JANELAS

UN	COD	DESCRIÇÃO	LARGURA	ALTURA	PEITORIL	MATERIAL
8	J1	JANELA BASCULANTE	0,800	0,500	2,000	AÇO COM VIDRO CANELADO
10	J2	JANELA BASCULANTE	2,000	1,000	2,000	AÇO COM VIDRO CANELADO
18						

LEVANTAMENTO ARQUITETÔNICO  
EDIFICAÇÃO A CONSTRUIR

BARRAÇÃO INDUSTRIAL

APROVAÇÕES / OBSERVAÇÕES:



APROVADO

TECNICA EM EDIFICAÇÕES-CRT04- 03486316931- PR - PORTARIA 180/2022

ÁREA DO TERRENO: 7.800,00 m <sup>2</sup>	ÁREA A CONSTRUIR: 900,00 m <sup>2</sup>	ÁREA CONSTRUÍDA A REGULARIZAR: -- m <sup>2</sup>	ÁREA TOTAL: 900,00 m <sup>2</sup>	COEFICIENTE DE APROVAMENTO: 0,115
TAXA DE OCUPAÇÃO: 11,53%	LOGRADOURO: RUA MACEIÓ	ÁREA IMPERMEÁVEL: 900,00 m <sup>2</sup>		
LOTE: 1-A	QUADRA: 176	BARRIO: SÃO LUCAS	CIDADE: CÉU AZUL - PR	TAXA DE PERMEABILIDADE: 88,46%

PROPRIETÁRIO:  MUNICÍPIO DE CÉU AZUL CNPJ: 76.206.473/0001-01	PROJETO:  GIAN CARLOS BORTOLINI VALLI ENGENHEIRO CIVIL CREA-PR 163755/D
--	--

ÁREA: 900,00 m <sup>2</sup>	CONTEÚDO:	FORMATO: A2
ESCALA: INDICADA		PRANCHA: 04/04
DATA: JULHO/2023		

A APROVAÇÃO DO PRESENTE PROJETO PERANTE A PREFEITURA NÃO RECONHECE A PROPRIEDADE DO IMÓVEL.